

Pautas para presentar y aceptar objetos

Joyas



Índice de contenidos

- 01. [Introducción](#)
- 02. [Joyas nuevas](#)
- 03. [Joyas de segunda mano](#)
- 04. [Joyas antiguas y vintage](#)
- 05. [Joyas de marca](#)
- 06. [Presentar objetos](#)



En Catawiki avanzamos constantemente. Nos centramos en productos de primera calidad que verdaderamente llamen la atención de los compradores, lo que te brinda oportunidades de éxito.

De los más de 10 millones de personas que visitan Catawiki cada mes obtenemos información valiosa sobre lo que les apasiona y lo que quieren comprar.

Con tu ayuda queremos asegurarnos de satisfacer esta alta demanda y ofrecer los objetos especiales que entusiasman a nuestro creciente número de pujadores.

En estas pautas hemos definido las piezas especiales que buscan los pujadores en nuestras subastas de joyas. También te explicaremos qué necesitas para ofrecer con éxito para subasta tus artículos de joyería.

Nuestros expertos y administradores de cuentas estarán a tu disposición para ayudarte y guiarte hacia el éxito en Catawiki.

¡Gracias por acompañarnos en este emocionante viaje!



Joyas

Posicionamiento único

En **Catawiki** subastamos:

- **joyas nuevas** (de nueva fabricación)
- **joyas de segunda mano** (desde principios de los 2000)
- **joyas antiguas y vintage** (hasta finales de los 90)
- **joyas de marca** (todas las épocas)

que sean difíciles de encontrar y atractivas para los **amantes** de la joyería.

Como los compradores potenciales vienen a Catawiki en busca de joyas especiales e inusuales, nuestros **expertos seleccionan cuidadosamente cada pieza** para nuestras subastas, **asegurándose** de que sean de **excelente calidad** y de que se presenten de la mejor manera posible.

Nuestro objetivo es **mantener el entusiasmo de nuestros pujadores**, ayudándoles a **encontrar las piezas que les interesan** y garantizar que los **vendedores tengan excelentes experiencias de venta**.



Joyas nuevas

- *Pautas de producto*
- *Calidad de los materiales*
- *Nivel de destreza en la elaboración*



Joyas nuevas

Pautas de producto

En Catawiki los pujadores buscan joyas nuevas, especiales y de calidad que sean difíciles de encontrar.



Para estas subasta buscamos **joyas**:

- **directamente del fabricante**, no compradas en otras tiendas
- **nunca usadas**
- profesionalmente **diseñadas y fabricadas**
- que reflejan un **elevado nivel de destreza en su elaboración visible**, por ej.
 - un refinado acabado profesional
 - una hábil ejecución del diseño
 - una construcción duradera
- cuyo **precio de venta mínimo esperado sea de 200 €**



Metales preciosos

Pautas de calidad

En nuestras subastas de joyas nuevas subastamos joyas hechas de los siguientes metales preciosos:

- **Oro:** blanco, rosa, amarillo con una pureza de al menos 14 quilates, (sin níquel o con niveles seguros de níquel).
- **Platino:** con una pureza de 800 como mínimo.
- **Sellos/marcas:** todas las joyas tienen que tener **contrastes oficiales o estar analizadas profesionalmente.**
- **Estado:** cada joya tiene que ser **de nueva fabricación (no repulida) ni reacondicionada.**

Restricciones:

- **Peso mínimo:**
 - Oro o platino con piedras preciosas: **1 gramo.**
 - Oro o platino sin piedras preciosas: **2 gramos.**
- **Metal bañado en oro/plata:** no se acepta.
- **Plata:** no se acepta, excepto en las joyas con perlas.



Diamantes incoloros naturales

Pautas de calidad

En nuestras subastas de joyas nuevas subastamos joyas con diamantes naturales incoloros con las siguientes características:

- **Pureza:** hasta I1/I2, siempre y cuando las inclusiones no afecten negativamente a su aspecto y/o durabilidad.
- **Forma y tipo de talla:** redonda y fantasía. Las tallas especiales serán revisadas por expertos. No se aceptan tallas antiguas ni talla rosa.
- **Color:** de D a Z.
- **Peso en quilates:** cualquiera.

Restricciones:

- **Simulaciones:** no se aceptan.
- No se aceptan diamantes **rotos** o deteriorados.
- **Joyas con diamantes naturales que se presenten sin informe de laboratorio**, por lo que no se puede especificar la pureza, color y tipo de corte exactos: se evaluarán en base a un precio fijo/ct.
- **Los diamantes lab-grown (de laboratorio)** que se encuentren en joyas con diamantes naturales serán **susceptibles de multa y suspensión permanente** de la cuenta del vendedor.

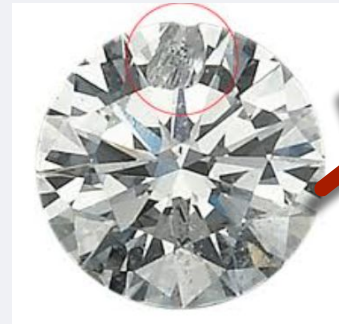

Ten en cuenta que, en caso de duda sobre un tratamiento o sobre la naturaleza de un diamante, el experto puede solicitar un informe de laboratorio.



Diamantes de colores naturales

Pautas de calidad

En nuestras subastas de joyas nuevas subastamos joyas con diamantes de color naturales que tengan las siguientes características:

- **Pureza:** todos los grados, siempre y cuando las inclusiones no afecten negativamente al color y/o la durabilidad.
- **Forma y tipo de talla:** redonda y fantasía. Las tallas especiales serán revisadas por expertos. No se aceptan tallas antiguas ni talla rosa.
- **Color:** todos los colores, indicando el color fantasía principal, la intensidad y el matiz.
- **Peso en quilates:** cualquiera.
- **Informe de laboratorio:** siempre necesario para una correcta clasificación del color.

Restricciones:

- **Simulaciones:** no se aceptan.
- No se aceptan diamantes **rotos** o deteriorados.
- Los diamantes naturales de colores fantasía **solo** se pueden presentar y aprobar para nuestras subastas **con un informe de laboratorio gemológico**.
- Los informes **de laboratorio para piedras de más de 0,29 quilates sin un origen claro del color** no pueden evaluarse como diamantes de color natural, **pero se considerarán como diamantes con tratamiento de color**, a menos que el laboratorio gemológico pueda proporcionar información clara sobre el origen del color en análisis adicionales.

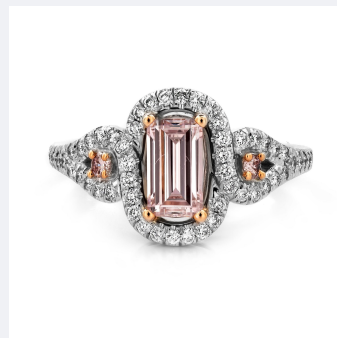
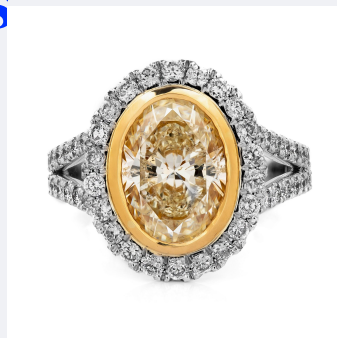

GIA NATURAL COLORED DIAMOND REPORT	
December 04, 2021	
Report Type	Grading Report
GIA Report Number	1409869895
Shape and Cutting Style	Heart Brilliant
Measurements	5.83 x 6.77 x 4.17 mm
Carat Weight	1.00 carat
Color Grade	Faint Pinkish Brown
Color Origin	Natural
Color Distribution	Not Applicable
Clarity Grade	S12

Ten en cuenta que, en caso de dudas sobre un tratamiento o la naturaleza de un diamante, el experto puede solicitar al laboratorio que proporcione más pruebas sobre el origen del color.



Diamantes con tratamiento de color

Pautas de calidad

En nuestras subastas de joyas nuevas subastamos joyas con diamantes con tratamiento de color que tengan las siguientes características:

- **Pureza:** mínimo I1.
- **Forma y tipo de talla:** redonda y fantasía. Las tallas especiales serán revisadas por expertos. No se aceptan tallas antiguas ni talla rosa.
- **Tratamiento de color:** el informe de laboratorio debe explicar claramente las características del tratamiento de todos los diamantes de color tratado, independientemente del tamaño (siempre se requiere un informe de laboratorio).
- **Tratamientos aceptados:** Irradiación y HPHT.
- **Diamantes negros/marrones:** para estos colores y piedras de más de 1 ct (por piedra) siempre se requiere un informe de laboratorio.

Restricciones:

- **Tratamientos no aceptados:** revestimiento de color.
- **Mejora de la pureza:** no se aceptan (desde julio de 2024) tratamientos de mejora de la pureza (por ejemplo, relleno de fracturas).
- Los informes de laboratorio **para piedras de más de 0,29 quilates sin un origen claro del color** no pueden valorarse como diamantes de color natural, pero **se considerarán como diamantes con tratamiento de color.**

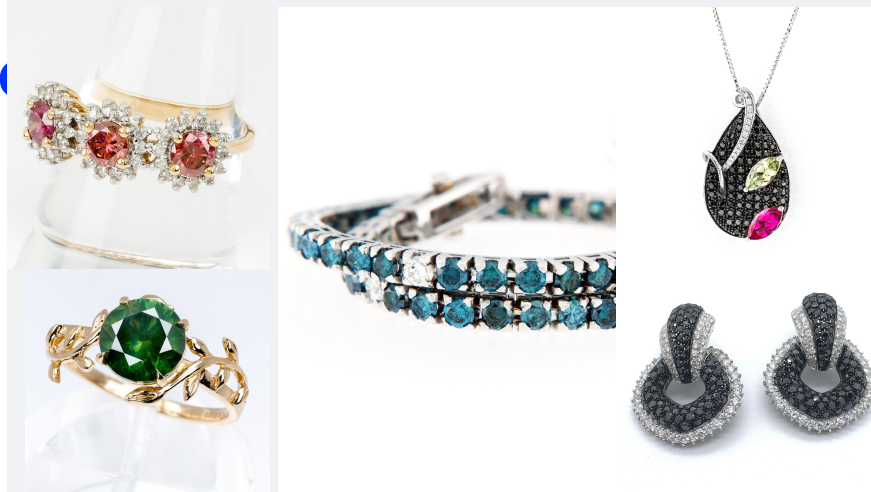

Ten en cuenta que, en caso de duda sobre un tratamiento o sobre la naturaleza de un diamante, el experto puede solicitar un informe de laboratorio.



Piedras preciosas naturales

Pautas de calidad

En nuestras subastas de joyas nuevas subastamos joyas con piedras preciosas naturales con únicamente las siguientes características:

- **Forma y tipo de talla:** facetado y cabujón (se aceptan tallas especiales a discreción del experto).
- **Purezza:** de transparente a translúcida (las piedras preciosas opacas se aceptan a discreción del experto, según la calidad y valor generales).
- **Piedras preciosas aceptadas:** se aceptan todas las piedras preciosas, especialmente las piedras preciosas populares: zafiro, rubí, esmeralda, aguamarina, tanzanita, etc.
- **Tratamientos aceptados:** los tratamientos más comunes, como el térmico, la difusión de superficie, el relleno de fracturas, el aceitado, etc., se aceptan y deben estar claramente especificados en la descripción y en el informe del laboratorio gemológico.

Restricciones:

- **Tratamientos no aceptados:** teñido.
- No se aceptan **dobletes ni triplete**s.
- **Ópalos:** no se acepta ningún tratamiento.
- **Las piedras preciosas blancas/incoloras** requieren un informe de laboratorio, independientemente de su valor.
- **Jade:** no se acepta, a menos que se acompañe de un informe de laboratorio.
- No aceptamos **bordes facetados desgastados**, desportilladuras ni cavidades.
- **No aceptamos piedras preciosas reconstituidas.**
- **No aceptamos piedras preciosas sintéticas.**



Perlas

Pautas de calidad

En nuestras subastas de joyas nuevas subastamos joyas con perlas que se ajusten a los siguientes criterios:

- **Tipos de perla:** perlas **cultivadas** de agua salada de alta calidad (Akoya, tahitianas, Mar del Sur).
- **Colores:** solo colores naturales, no perlas teñidas.
- **Estado:** impecable. No aceptamos perlas con reflejos borrosos, manchas o marcas ni nácar de baja calidad.
- **Tratamientos aceptados:** no aceptamos tratamientos de color. Solo se considerarán las tahitianas color chocolate.
- **Perlas naturales de agua salada:** se pueden considerar únicamente con un informe específico de un laboratorio. [Aquí](#) tienes la lista de los laboratorios aceptados.

Restricciones:

- **Perlas de agua dulce:** se pueden aceptar únicamente si van combinadas con oro y/o piedras preciosas naturales de alto valor.
- **Perlas de imitación:** no se aceptan productos con aspecto de perla creados completamente de forma artificial.
- **Partes metálicas:** no se aceptan guarniciones de metal bañadas en oro. Se pueden aceptar guarniciones de plata de alta calidad.



Demasiado anillada

Color tratado, falta de limpieza, mala combinación, sin brillo

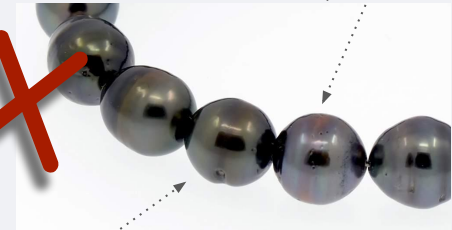

Sin lustre

Acabado deficiente: sin entrenudos

Pegamento visible

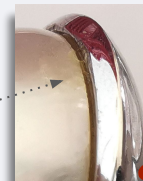

Materiales orgánicos

Pautas de calidad

En nuestras subastas de joyas nuevas subastamos joyas con los siguientes materiales orgánicos y biogénicos:

- **Coral:** solo se aceptan especies de acuerdo con la normativa CITES vigente.
- **Perlas:** se aceptan. Ver todos los detalles en la página anterior.
- **Nácar:** se permite como detalle, pero no se incluye en la valoración de la joya.

Restricciones:

- **Materiales orgánicos no aceptados:** ámbar, marfil, ébano y carey.
- **Tipos de coral no aceptados:** no aceptamos coral bambú ni coral manzana debido a su baja calidad y su amplia disponibilidad.

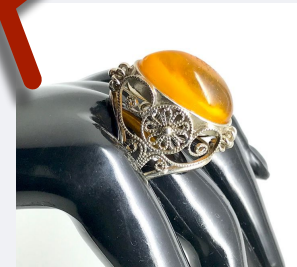

Nivel de destreza en la elaboración

Pautas de calidad

En nuestras subastas de joyas nuevas solo aceptamos joyas de nueva fabricación con las siguientes características:

- **Acabado refinado profesional o hábil ejecución.**
- El metal debe estar limpio, sin residuos ni manchas de agua, **libre de defectos y distorsiones visibles.**
- **Todas las partes del artículo deben estar colocadas, equilibradas y alineadas simétricamente**, a menos que se especifique lo contrario. Las aberturas y otras galerías deben ser simétricas y de proporciones iguales. También deben estar bien engastadas y fijadas.
- Aceptamos **todos los tipos de engaste**: con garras, en bisel, en pavé, en carril, etc. Sin embargo, para evitar desperfectos, holguras o incluso pérdidas de piedras, **pedimos diseños que sean sólidos y estén bien realizados.**

Restricciones:

- **Construcción frágil**: las piezas de construcción más bien débil y frágil no se ven como de alta calidad y, por lo tanto, no se aceptan.
- **No aceptamos piezas con defectos**, desperfectos o marcas de pulido.
- No se aceptan joyas **de aspecto amateur.**



Las piezas de construcción más bien débil y frágil no se ven como de excelente calidad y atraen a pocos pujadores.



Las joyas de aspecto y tacto más bien amateur o de acabado tosco no son de calidad superior y normalmente se venden mal.



Artículos no aceptados

No aceptamos los siguientes artículos en nuestras subastas de joyas nuevas:

- joyas de plata y joyas bañadas en oro o realizadas con materiales no preciosos como el acero o la resina;
- joyas hechas con oro de menos de 14 kt;
- joyas engastadas con diamantes de laboratorio descritos como "diamantes naturales" o "diamantes" genéricos;
- joyas engastadas con diamantes de talla antigua o talla rosa;
- joyas engastadas con piedras preciosas sintéticas;
- joyas engastadas con piedras preciosas muy tratadas (por ejemplo, teñidas) y ópalos tratados;
- artículos engastados con ámbar, marfil, ébano, carey y coral bambú;
- joyas con un nivel de manufactura bajo;
- artículos que no sean "nuevos" ni se encuentren en estado imaculado, directamente del productor, nunca utilizados y de primera mano (los artículos comprados previamente en Catawiki y presentados de nuevo para la venta se considerarán "de segunda mano");
- joyas con un valor estimado superior a 2000 € (solo en el caso de piedras preciosas) sin informe gemológico.



Joyas de segunda mano

- *Pautas de producto*
- *Calidad de los materiales*
- *Nivel de destreza en la elaboración*



Joyas de segunda mano

Pautas de producto

En Catawiki los pujadores buscan joyas de segunda mano especiales de calidad superior que sean difíciles de encontrar.



Para estas subasta buscamos **joyas**:

- **de segunda mano**, producidas después de 2000
- **compradas en otras tiendas (online o físicas)**
- **que se puedan usar**
- **diseñadas y producidas profesionalmente**
- que presenten un **alto nivel de destreza en su elaboración:**
 - un acabado refinado
 - una hábil ejecución del diseño
 - una construcción duradera
- que tengan un **precio de venta mínimo esperado de 100 €**



Metales preciosos

Pautas de calidad

En nuestras subastas de joyas de segunda mano subastamos joyas hechas de los siguientes metales preciosos:

- **Oro:** blanco, rosa y amarillo con una pureza de 8 quilates como mínimo.
- **Platino:** pureza de 800 como mínimo.
- **Plata:** pureza de 925 como mínimo.
- Todas las joyas tienen que tener **contrastes oficiales o estar analizadas profesionalmente.**

Restricciones:

- **Metal bañado en oro-plata:** no se acepta.
- **Peso mínimo:**
 - Oro o platino con piedras preciosas: **1 gramo.**
 - Oro o platino sin piedras preciosas: **2 gramos.**
 - Oro de 8, 9, 10 quilates: **4 gramos.**
 - Plata sin piedras preciosas: **50 gramos.**



Diamantes incoloros naturales

Pautas de calidad

En nuestras subastas de joyas nuevas subastamos joyas con diamantes naturales incoloros con las siguientes características:

- **Pureza:** hasta I1/I2, siempre y cuando las inclusiones no afecten negativamente a su aspecto y/o durabilidad.
- **Forma y tipo de talla:** tallas clásicas, redondas y fantasía. Las tallas especiales serán revisadas por expertos. No se aceptan tallas antiguas ni talla rosa.
- **Color:** de D a Z.
- **Peso en quilates:** cualquiera.

Restricciones:

- **Simulaciones:** no se aceptan.
- No se aceptan diamantes **rotos** o deteriorados.
- **Joyas con diamantes naturales que se presenten sin informe de laboratorio**, por lo que no se puede especificar la pureza, color y tipo de corte exactos: se evaluarán en base a un precio fijo/ct.
- **Los diamantes lab-grown (de laboratorio)** que se encuentren en joyas con diamantes naturales serán **susceptibles de multa y suspensión permanente** de la cuenta del vendedor.

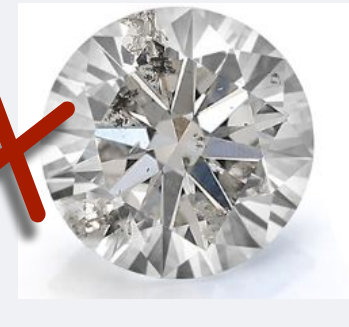
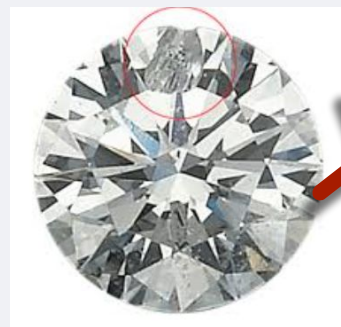

Ten en cuenta que, en caso de duda sobre un tratamiento o sobre la naturaleza de un diamante, el experto puede solicitar un informe de laboratorio.



Diamantes de colores naturales

Pautas de calidad

En nuestras subastas de joyas nuevas subastamos joyas con diamantes de color naturales que tengan las siguientes características:

- **Pureza:** todos los grados, siempre y cuando las inclusiones no afecten negativamente al color y/o la durabilidad.
- **Forma y tipo de talla:** redonda y fantasía. Las tallas especiales serán revisadas por expertos. No se aceptan tallas antiguas ni talla rosa.
- **Color:** todos los colores, indicando el color fantasía principal, la intensidad y el matiz.
- **Peso en quilates:** cualquiera.
- **Informe de laboratorio:** siempre necesario para una correcta clasificación del color.

Restricciones:

- **Simulaciones:** no se aceptan.
- No se aceptan diamantes **rotos** o deteriorados.
- Los diamantes naturales de colores fantasía **solo** se pueden presentar y aprobar para nuestras subastas **con un informe de laboratorio gemológico**.
- Los informes **de laboratorio para piedras de más de 0,29 quilates sin un origen claro del color** no pueden evaluarse como diamantes de color natural, **pero se considerarán como diamantes con tratamiento de color**, a menos que el laboratorio gemológico pueda proporcionar información clara sobre el origen del color en análisis adicionales.

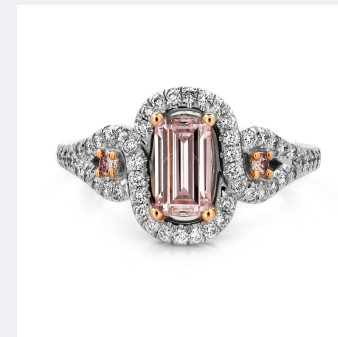
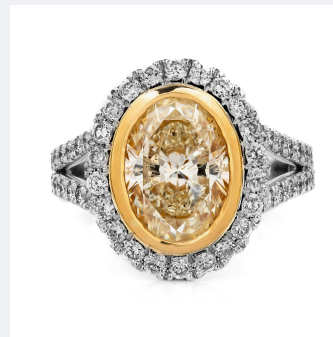

GIA NATURAL COLORED DIAMOND REPORT	
December 04, 2021	
Report Type	Grading Report
GIA Report Number	1409869895
Shape and Cutting Style	Heart Brilliant
Measurements	5.83 x 6.77 x 4.17 mm
Carat Weight	1.00 carat
Color Grade	Faint Pinkish Brown
Color Origin	Natural
Color Distribution	Not Applicable
Clarity Grade	S12

Ten en cuenta que, en caso de dudas sobre un tratamiento o la naturaleza de un diamante, el experto puede solicitar al laboratorio que proporcione más pruebas sobre el origen del color.

Piedras preciosas naturales

Pautas de calidad

En nuestras subastas de joyas nuevas subastamos joyas con piedras preciosas naturales con únicamente las siguientes características:

- **Forma y tipo de talla:** facetado y cabujón (se aceptan tallas especiales a discreción del experto).
- **Pureza:** de transparente a translúcida (las piedras preciosas opacas se aceptan a discreción del experto, según la calidad y valor generales).
- **Piedras preciosas aceptadas:** se aceptan todas las piedras preciosas, especialmente las piedras preciosas populares: zafiro, rubí, esmeralda, aguamarina, tanzanita, etc.
- **Tratamientos aceptados:** los tratamientos más comunes, como el térmico, la difusión de superficie, el relleno de fracturas, el aceitado, etc., se aceptan y deben estar claramente especificados en la descripción y en el informe del laboratorio gemológico.

Restricciones:

- **Tratamientos no aceptados:** teñido.
- No se aceptan **dobletes ni tripletes**.
- **Ópalos:** no se acepta ningún tratamiento.
- **Las piedras preciosas blancas/incoloras** requieren un informe de laboratorio, independientemente de su valor.
- **Jade:** no se acepta, a menos que se acompañe de un informe de laboratorio.
- **No** aceptamos **bordes facetados desgastados**, desportilladuras ni cavidades.
- **No** aceptamos **piedras preciosas reconstituidas**.
- **No** aceptamos **piedras preciosas sintéticas**.



Perlas

Pautas de calidad

En nuestras subastas de joyas nuevas subastamos joyas con perlas que se ajusten a los siguientes criterios:

- **Tipos de perla:** perlas **cultivadas** de agua salada de alta calidad (Akoya, tahitianas, Mar del Sur).
- **Colores:** solo colores naturales, no perlas teñidas.
- **Estado:** impecable. No aceptamos perlas con reflejos borrosos, manchas o marcas ni nácar de baja calidad.
- **Tratamientos aceptados:** no aceptamos tratamientos de color. Solo se considerarán las tahitianas color chocolate.
- **Perlas naturales de agua salada:** se pueden considerar únicamente con un informe específico de un laboratorio. [Aquí](#) tienes la lista de los laboratorios aceptados.

Restricciones:

- **Perlas de agua dulce:** se pueden aceptar únicamente si van combinadas con oro y/o piedras preciosas naturales de alto valor.
- **Perlas de imitación:** no se aceptan productos con aspecto de perla creados completamente de forma artificial.
- **Partes metálicas:** no se aceptan guarniciones de metal bañadas en oro. Se pueden aceptar guarniciones de plata de alta calidad.



Demasiado anillada

Color tratado, falta de limpieza, mala combinación, sin brillo

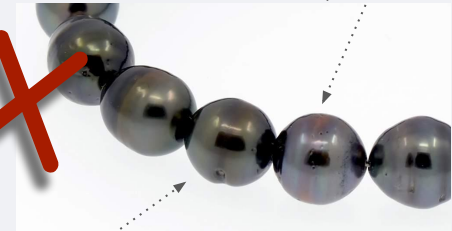

Sin lustre

Acabado deficiente: sin entrenudos

Pegamento visible



Materiales orgánicos

Pautas de calidad

En nuestras subastas de joyas nuevas subastamos joyas con los siguientes materiales orgánicos y biogénicos:

- **Coral:** solo se aceptan especies de acuerdo con la normativa CITES vigente.
- **Perlas:** se aceptan. Ver todos los detalles en la página anterior.
- **Nácar:** se permite como detalle, pero no se incluye en la valoración de la joya.

Restricciones:

- **Materiales orgánicos no aceptados:** ámbar, marfil, ébano y carey.
- **Tipos de coral no aceptados:** no aceptamos coral bambú ni coral manzana debido a su baja calidad y su amplia disponibilidad.



Nivel de destreza en la elaboración

Pautas de calidad

En nuestras subastas de joyas nuevas solo aceptamos joyas de nueva fabricación con las siguientes características:

- **Acabado refinado profesional o hábil ejecución.**
- El metal debe estar limpio, sin residuos ni manchas de agua, **libre de defectos y distorsiones visibles.**
- **Todas las partes del artículo deben estar colocadas, equilibradas y alineadas simétricamente**, a menos que se especifique lo contrario. Las aberturas y otras galerías deben ser simétricas y de proporciones iguales. También deben estar bien engastadas y fijadas.
- Aceptamos **todos los tipos de engaste**: con garras, en bisel, en pavé, en carril, etc. Sin embargo, para evitar desperfectos, holguras o incluso pérdidas de piedras, **pedimos diseños que sean sólidos y estén bien realizados.**

Restricciones:

- **Construcción frágil**: las piezas de construcción más bien débil y frágil no se ven como de alta calidad y, por lo tanto, no se aceptan.
- **No aceptamos piezas con defectos**, desperfectos o marcas de pulido.
- No se aceptan joyas **de aspecto amateur.**

Las piezas de construcción más bien débil y frágil no se ven como de excelente calidad y atraen a pocos pujadores.



Las joyas de aspecto y tacto más bien amateur o de acabado tosco no son de calidad superior y normalmente se venden mal.



Artículos no aceptados

No aceptamos los siguientes artículos en nuestras subastas de joyas de segunda mano:

- **joyas bañadas en oro** y/o realizadas con materiales no preciosos como el acero o la resina;
- joyas engastadas con **diamantes tratados**;
- joyas engastadas con **diamantes de laboratorio o simulados** descritos como diamantes naturales o "diamantes" genéricos;
- joyas engastadas con piedras preciosas sintéticas, **piedras preciosas muy tratadas** (por ejemplo, teñidas) y **ópalos tratados**;
- artículos engastados con **ámbar, marfil, ébano, carey y coral bambú**;
- artículos con un **nivel de manufactura bajo**;
- joyas con un **valor estimado superior a 3000 € (solo en el caso de piedras preciosas) sin informe gemológico**;
- **artículos en mal estado, muy desgastados**, con partes rotas y/o piedras astilladas o dañadas.



Antiguas y vintage Joyas

- *Pautas de producto*
- *Calidad de los materiales*
- *Nivel de destreza en la elaboración*



Joyas antiguas y vintage

Pautas de producto

En Catawiki los pujadores buscan joyas especiales de calidad superior que sean difíciles de encontrar.



Para nuestras subastas buscamos **joyas**:

- **antiguas**, producidas antes de 1930
- **vintage**, producidas desde principios de la década de 1930 hasta finales de los años 90
- **diseñadas y producidas profesionalmente**
- que reflejan un **elevado nivel de destreza en su elaboración visible**, por ej.
 - un refinado acabado profesional
 - una hábil ejecución del diseño
 - una construcción duradera
- que tengan un **precio de venta mínimo esperado de 75 €**



Metales preciosos

Pautas de calidad

En nuestras subastas de joyas antiguas y vintage subastamos joyas hechas de los siguientes metales preciosos:

- **Oro:** blanco, rosa y amarillo con una pureza de 8 quilates como mínimo.
- **Platino:** con un contraste de entre 850 y 950.
- **Plata:** pureza de 800 como mínimo.
- **Metales bañados en oro:** si son correctos para su época.

Las joyas de oro, platino y plata tienen que estar contrastadas o haber sido analizadas y disponer de un certificado de la pureza del metal.

Restricciones:

- **Peso mínimo:**
 - Oro o platino con piedras preciosas: **1 gramo.**
 - Oro o platino sin piedras preciosas: **2 gramos.**
 - Oro de 8, 9, 10 quilates: **4 gramos.**
 - Plata sin piedras preciosas: **20 gramos.**

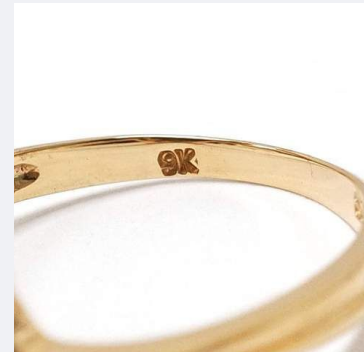

Diamantes incoloros naturales

Pautas de calidad

En nuestras subastas de joyas antiguas y vintage subastamos joyas con diamantes naturales únicamente con las siguientes características:

Diamantes blancos:

- **Pureza:** sin restricciones.
- **Forma y tipo de talla:** todas las tallas modernas y antiguas.
- **Color:** sin restricciones.
- **Quilates:** sin restricciones.

Restricciones:

- **Diamantes tratados:** no se aceptan.
- **Diamantes lab-grown (de laboratorio):** no se aceptan. **Si se encuentran** en joyas con diamantes naturales, serán **susceptibles de multa y suspensión permanente** de la cuenta del vendedor.
- Siempre se requiere un informe de laboratorio cuando se describe como de color D o de pureza IF. De lo contrario, **los artículos de joyería con diamantes naturales que se presenten sin informe** de laboratorio, al no poderse especificar la claridad, color y tipo de corte exactos, se evaluarán en base a un precio fijo/ct.

Cuando la descripción del vendedor y la opinión del experto no coinciden, el experto puede solicitar un informe de laboratorio.



Ten en cuenta que, en caso de duda sobre un tratamiento o sobre la naturaleza de un diamante, el experto puede solicitar un informe de laboratorio.

Piedras preciosas

Pautas de calidad

En nuestras subastas de joyas antiguas y vintage subastamos joyas con piedras preciosas naturales, pero también con piedras preciosas sintéticas:

- **Piedras preciosas naturales:** se aceptan todas las piedras preciosas, especialmente las piedras preciosas populares: zafiro, rubí, esmeralda, aguamarina, tanzanita, etc.
- **Piedras preciosas sintéticas:** solo si son correctas para su época y de buena calidad. En el caso de piedras preciosas sintéticas, debe especificarse claramente en la descripción y características del objeto.
- **Forma y tipo de talla:** se aceptan todas las formas y tipos de talla.

Restricciones:

- **No aceptamos circonio cúbico ni piedras blancas.**
- **Tratamientos no aceptados:** taladros, piedras reconstituidas y pegado.



** Las piedras preciosas reconstituidas son piedras que se han creado a partir de material de piedras preciosas naturales (molidas) fundido con resina plástica (epoxi) y agentes colorantes, a continuación se han comprimido en bloques y finalmente se han cortado.*

Perlas

Pautas de calidad

En nuestras subastas de joyas antiguas y vintage subastamos joyas con perlas que se ajusten a los siguientes criterios:

Se aceptan todos los tipos de perlas vintage o antiguas en un estado excelente.

Perlas naturales de agua salada: se pueden aceptar únicamente con informes de laboratorio específicos. [Aquí](#) tienes la lista de los laboratorios aceptados.

Restricciones:

- **Las perlas modernas** ensartadas de nuevo con cierres antiguos no se aceptan.
- **Piezas metálicas:** no se aceptan cierres ni guarniciones bañados en oro. Se aceptan guarniciones de plata si son propias de la época.
- **Tipos de perla que se excluyen:** perlas de baja calidad vendidas al por mayor, teñidas o sintéticas (Majorica).
- **Perlas de agua dulce:** se aceptan si son propias de la época.
- **Perlas de imitación:** solo si son específicas de un fabricante y de acuerdo con el experto.



Demasiado anillada

Color tratado, falta de limpieza, mala combinación, sin brillo



Sin lustre

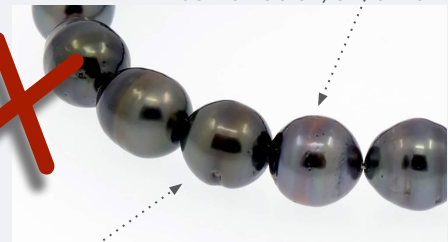

Acabado deficiente - Sin entrenudos



Pegamento visible



Materiales orgánicos

Pautas de calidad

En nuestras subastas de joyas antiguas y vintage subastamos joyas con los siguientes materiales orgánicos:

- **Coral:** solo se aceptan especies de acuerdo con la normativa CITES vigente.
- **Ámbar:** se acepta en función de su antigüedad y estilo.
- **Perlas:** se aceptan. Ver página anterior.

Tratamientos:

- En el caso de las piezas de ámbar apropiadas, se aceptan ciertos tratamientos históricos como el calentamiento para mejorar la pureza.

Restricciones:

- **Tipos de coral no aceptados:** coral bambú y coral manzana debido a su baja calidad y porque son fáciles de encontrar.
- **Materiales orgánicos no aceptados:** marfil, ébano y carey.
- **Ámbar:** las tiras de cuentas y las joyas de ámbar vendidas al por mayor son comunes y, por lo tanto, no se aceptan.



Joyas de plata

Pautas de calidad

En nuestras subastas de joyas de plata subastamos joyas hechas de los siguientes metales preciosos:

- **Época:** joyas de plata de segunda mano o contemporáneas, con especial interés en artículos de la segunda mitad del siglo XX.
- **Pureza:** pureza mínima de 800, contrastada o probada profesionalmente con una declaración de pureza del metal.
- **Diseño:** buen nivel de destreza en la elaboración, diseño singular y no fácilmente disponible ni producido en masa.

Restricciones

- **Peso mínimo:** 20 gramos.
- Por lo general, no se aceptan artículos que estén fácilmente disponibles, como pulseras y collares de eslabones sencillos ligeros.

**Se pueden aplicar excepciones dependiendo del diseño especial, la artesanía y la singularidad de cada pieza.*

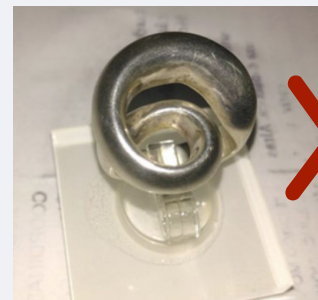

Nivel de destreza en la elaboración

En nuestras subastas de joyas nuevas solo aceptamos joyas de nueva fabricación que tengan las siguientes características:

- **Acabado refinado profesional o hábil ejecución.**
- El metal debe estar limpio, sin residuos ni manchas de agua, **libre de defectos y distorsiones visibles.**
- **Todas las partes del artículo deben estar colocadas, equilibradas y alineadas simétricamente,** a menos que se especifique lo contrario. Las aberturas y otras galerías deben ser simétricas e igualmente proporcionadas. También deben estar bien engastadas y fijadas.
- Aceptamos **todos los tipos de engaste:** con garras, en bisel, en pavé, en carril, etc. Sin embargo, para evitar desperfectos, holguras o pérdidas de piedras **pedimos diseños que sean sólidos y estén bien elaborados.**

Restricciones:

- **Construcción frágil:** las piezas de construcción débil y frágil no se ven como de alta calidad y no se aceptan.
- **No aceptamos piezas con defectos,** desperfectos o marcas de pulido.
- No se aceptan **conjuntos** ni juegos.
- No se aceptan joyas **de aspecto amateur.**

Las piezas de construcción más bien débil y frágil no se ven como de excelente calidad y atraen a pocos pujadores.



Las joyas de aspecto y tacto más bien amateur o de acabado tosco no son de calidad superior y normalmente se venden mal.



Artículos no aceptados

No aceptamos los siguientes artículos en nuestras subastas de joyas nuevas:

- artículos en **muy mal estado**;
- artículos con **un nivel de manufactura bajo**;
- joyas con **diamantes tratados**;
- joyas engastadas con **diamantes de laboratorio**;
- artículos engastados con **marfil, ébano, carey y coral bambú**;
- **artículos fáciles de encontrar** con un diseño que no es especial (cadenas de oro ligeras, pendientes de perlas, pendientes de aro pequeño, etc.);
- **camafeos sin montar**;
- **cierres sueltos**, a menos que el valor o la calidad sean extraordinarios;
- **grupos de artículos**, a menos que formen parte de un conjunto.



Estado de las joyas antiguas y vintage

El estado de las joyas antiguas y vintage es muy importante para su valor y atractivo. Podemos aceptar artículos con señales de haber sido restaurados, siempre que no afecten a la calidad general de la pieza.

En Catawiki pedimos que toda la información sobre reparaciones, remodelaciones y restauraciones anteriores se detalle claramente en las imágenes y la descripción del objeto.

Para las joyas antiguas y vintage, sugerimos añadir esta declaración o una similar para aportar claridad y evitar posibles retrasos en su revisión, así como problemas tras la venta.

“Las joyas antiguas y vintage suelen ser restauradas, remodeladas o reparadas para prolongar su vida útil. Es habitual encontrar muestras de ello en los artículos más antiguos”.



Joyas de marca

- *Pautas de producto*
- *Pautas sobre marcas*
- *Calidad de los materiales*



Joyas de marca

Pautas de producto

En Catawiki los pujadores buscan joyas de marca de calidad que sean especiales y muy atractivas.



Para nuestras subastas buscamos **joyas de marca**:

- de marcas **internacionales modernas y vintage** de renombre
- que reflejan un **elevado nivel de destreza en su elaboración visible**, por ej.
 - diseñadas y producidas profesionalmente
 - con un diseño atemporal y emblemático
 - con un diseño original y único
- en un **estado nuevo o seminuevo**
- que tengan un **precio de venta mínimo esperado de 100 €**



Pautas sobre marcas

En nuestra subasta de joyas de marca seleccionamos y aceptamos joyas de diseño que cumplan al menos 3 de los siguientes criterios:

- joyas firmadas con **marca registrada**;
- marcas con una **larga historia** en el sector de la joyería;
- **marcas con precios de catálogo públicos**
- marcas que se han labrado una sólida reputación offline y cuentan con una **sólida presencia online (sitio web, canales de redes sociales, etc.)**;
- marcas que cuentan con una **amplia distribución** en Europa o en todo el mundo;
- marcas que adoptan **altos estándares de producción** y control de calidad;
- marcas que tienen un **diseño innovador, único o emblemático**.

Cartier



BVLGARI

TIFFANY & Co.



Marcas deseables

Marcas antiguas y vintage

Fouquet
Elizabeth Gauge
Garrads
Georg Jensen
Kutchinsky
Ilias Lalaounis
Lapponia
René Lalique
Georges Pierre
Charles Rennie Mackintosh
Seaman Schepps
Sterle
Tiffany & Co.

Marcas modernas

Alfieri St. John
Belperron
Boucheron
Buccellati
Bucherer
Bvlgari
Carrera y Carrera
Cartier
Chanel
Chantecler
Chaumet
Chimento
Chopard
Comete
Crivelli
Damiani
David Webb
David Yurman
De Beers
De Grisogono
Dinh Van
Dior
Fope
Fred
Giorgio Visconti
Graff
Gucci
H. Stern
Harry Winston
Hermès
Louis Vuitton
Mauboussin
Messika
Mikimoto
O.J. Perrin
Otto Jakob
Pasquale Bruni
Patek Philippe
Piaget
Poiray
Pomellato
Recarlo
René Boivin
Repossi
Roberto Coin

Salvini
Tamara Comolli
Theo Fennell
Theodor Fahrner
Tiffany & Co.
Van Cleef & Arpels
Van der Bauwede
Verdura
Vhernier
Wempe



Poco comunes y difíciles de encontrar

Para verdaderos coleccionistas de joyas

Ejemplos de marcas exclusivas de joyería vintage que son poco comunes y difíciles de encontrar, muy buscadas por los coleccionistas de joyas vintage:

- **Fouquet**
- **Elizabeth Gauge**
- **Georg Jensen**
- **Kutchinsky**
- **Ilias Lalaounis**
- **Lapponia**
- **René Lalique**
- **Seaman Schepps**
- **Sterle**



Conjunto de joyas de Kutchinsky



Anillo de Ilias Lalaounis

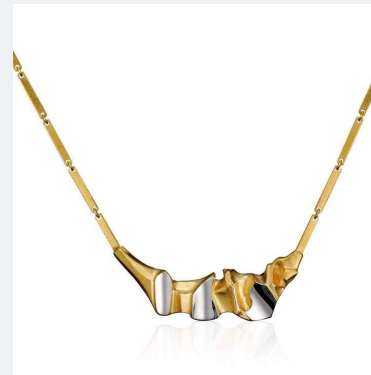

Collar de Lapponia

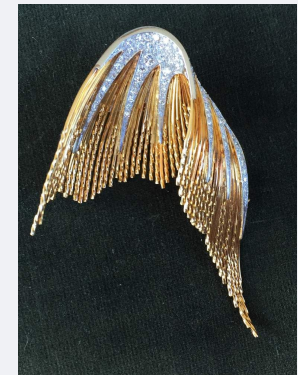

Broche de Sterle



Atemporales y emblemáticas

Los diseños más buscados

Ejemplos de joyas de marca emblemáticas que buscamos para nuestras subastas y que son muy demandadas:

- **Cartier:** colección Love/colección Panthère
- **Van Cleef & Arpels:** colección Alhambra
- **Pomellato:** colección Nudo
- **Tiffany & Co.:** colección Elsa Peretti/colección T
- **Bulgari:** colección B.zero1
- **Georg Jensen:** colección Fusion
- **Fred:** colección Pain de Sucre
- **Chopard:** colección Happy Hearts
- **Chaumet:** colección Joséphine
- **Graff:** colección Laurence Graff
- **Harry Winston:** colección Winston Candy



Pulsera Love de Cartier



Anillo Fred de Pain de Sucre



Anillo Fusion de Georg Jensen



Collar Van Cleef & Arpels



Pautas sobre materiales

En nuestras subastas de joyas de marca subastamos piezas hechas de una amplia variedad de materiales:

- **Metal:** se acepta todo tipo de oro, platino y plata. El metal bañado en oro depende de su estado y el posicionamiento de la marca.
- **Diamantes:** solo joyas hechas con diamantes naturales de todos los colores, tratamientos y clasificaciones. No se aceptan joyas con diamantes lab-grown (de laboratorio).
- **Piedras preciosas:** solo joyas hechas con piedras preciosas naturales. Si se indica "sin tratar", es necesario un certificado.
- **Material orgánico:** se aceptan todos los tipos de perlas y corales. Todos los materiales orgánicos pueden aceptarse si cumplen con las directrices de la CITES.

Cada joya tiene que estar contrastada y marcada/firmada.

Restricciones:

- Las joyas de marca hechas de metales no preciosos, como el acero o la resina, no se suelen aceptar.



Información sobre la autenticidad

Al revisar la calidad y autenticidad de los artículos de joyería de marca, **podemos pedirte que nos proporciones la siguiente información**, claramente visible y legible:

- **firma de la marca**
- **marca del fabricante**
- **número de serie**
- **contraste** del metal
- **certificado de autenticidad** de la marca
- copia de la **factura original**
- foto del **embalaje** y los **accesorios** originales
- **prueba de procedencia**

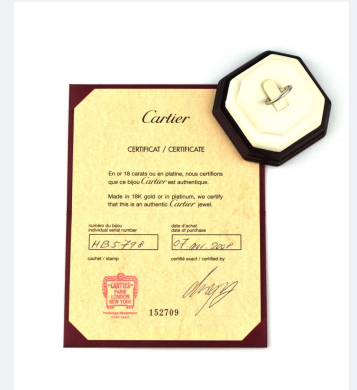

Artículos no aceptados

No aceptamos los siguientes artículos en nuestras subastas de joyas de marca:

- artículos en **muy mal estado y/o que presenten una mala restauración;**
- marcas que **no cumplan los criterios de marca;**
- **joyas de moda** muy comerciales y muy fáciles de encontrar (por ejemplo, Pandora, Swarovski, Buddha2Buddha, etc.);
- **joyas de marca de moda** hechas de materiales no preciosos (p. ej. Hermès, YSL, bisutería Chanel), que se derivarán a la categoría de subastas de moda;
- joyas de marca falsas y artículos sin marca que sean **réplicas de diseños emblemáticos;**
- conjuntos de **joyas mezcladas** (por ejemplo, un colgante Cartier con una cadena sin marca).



Presentar objetos

- *Autenticidad y certificación*
- *Pautas para presentar objetos*
- *Pautas para las imágenes*
- *Gestión del precio de reserva*
- *Procedencia de los diamantes*



Requisitos de autenticidad e informes

Es más probable que los compradores pujen por tus objetos si saben que se ha certificado su autenticidad.

Es por esto que pedimos **certificados de institutos gemológicos de confianza** para tipos de joyas de alto valor.



Requerimos un informe de laboratorio completo (piedra central y piedras laterales) en los siguientes casos:

- joyas nuevas **valoradas en 2000 €** como mínimo;
- joyas de segunda mano, vintage o antiguas **valoradas en 5000 €** como mínimo;
- artículos con piedras preciosas descritas como “sin tratar”;
- artículos que contienen perlas descritas como “naturales”.
- En general, las joyas de marca no requieren un certificado gemológico.

El informe de laboratorio tiene que incluir información clara sobre los detalles de los tratamientos, cuando corresponda.

En caso de duda sobre la calidad o la naturaleza de un material (independientemente del umbral de valor estimado), los expertos pueden solicitar un informe a un instituto gemológico de confianza.



Laboratorios gemológicos

Recomendamos recurrir a **laboratorios gemológicos “avanzados”** para certificar la calidad de joyas cuyo valor estimado sea superior a 2000 € en el caso de artículos de joyería nuevos, o superior a 3000 € en el caso de artículos de joyería vintage y de segunda mano, tales como:

- GIA
- Gübelin
- IGI
- HRD

Solo aceptamos un informe completo de joyería con pruebas correspondientes a las piedras centrales y circundantes, a menos que esté de acuerdo con la categoría.

Se pueden considerar algunas excepciones respecto a los umbrales máximos y la certificación de piedras circundantes tras la evaluación del perfil del vendedor y el proceso de diligencia debida aplicado a la procedencia de las piedras preciosas.

Consulta la lista completa de laboratorios aceptados por país [aquí](#).

Nota importante:

Si quieres certificar un gran número de artículos de joyería con un informe de un laboratorio, habla con uno de nuestros expertos antes de presentar los objetos:

<https://www.catawiki.com/es/help>



GIA®



GÜBELIN



IGI



Pautas para presentar objetos

Es más probable que los compradores potenciales pujen por objetos con una buena descripción, con toda la información pertinente mostrada de forma clara y, por supuesto, con fotos bonitas.



Descripción del objeto

Para animar a los compradores potenciales a pujar por tu artículo, debes incluir una descripción detallada del objeto u objetos. Debe ser completa y honesta y seguir las pautas que aparecen en la próxima página.



Características de objeto requeridas

Si utilizas nuestra web para presentar tus objetos, te aparecerán consejos para orientarte con respecto a la información que necesitamos. Los campos que rellenas ayudan a presentar la información de una manera que al comprador le resulta fácil de leer.

Esta información debe incluir:

- **Marca** (si está presente)
 - **Tipo de artículo:** *anillo, collar, pulsera, etc.*
 - **Género:** *mujer, hombre, unisex*
 - **Período:** selecciona la época correcta del artículo
 - **Metal:** *Oro, Plata, Platino, etc.*
 - **Medida/tamaño:** *se refiere a la talla de los anillos, la longitud de los collares o el diámetro de las pulseras (para los collares y pulseras, indica las medidas en mm o cm)*
 - **Peso total:** *introduce el peso total de tus joyas utilizando una báscula de joyería*
- **Estado**
 - **Características de la piedra principal** (por ej. tipo, pureza, color)
 - **Peso total en quilates de la piedra principal**
 - **Cantidad de piedras**
 - **Características de la piedra secundaria** (por ej. tipo, pureza, color)
 - **Peso total en quilates de la piedra secundaria**
 - **Cantidad de piedras**
 - **Informe de laboratorio:** *selecciona el laboratorio que analizó la joya y realizó el informe*
 - **Número de informe de laboratorio**



Tabla de tallas de anillos

Recomendamos medir los anillos utilizando **mm como unidad de medida preferida**.

- Mide siempre la circunferencia interna.
- Recomendamos utilizar un mandril ranurado calibrado para medir los anillos.
- Consulta la tabla de conversión de Catawiki para seleccionar el tamaño correcto según la circunferencia y el diámetro.
- Para conseguir mejores resultados en las subastas, céntrate en las tallas más comunes y estándar para hombre y mujer.
- Para una información completa sobre tallas de joyas, haz clic [aquí](#).



Mandril calibrado

Finger Size in MM	Diameter in MM	Ring Size			
		EUROPE	USA	UK	ITALY
44	14.01	44	3	F ½	4
45	14.33	45	3 ¼	G	5
46	14.65	46	3 ½	H	6
47	14.97	47	4	H ½	7
48	15.29	48	4 ½	I ½	8
49	15.61	49	4 ¾	J ½	9
50	15.92	50	5 ¼	K	10
51	16.24	51	5 ½	L	11
52	16.56	52	6	L ½	12
53	16.88	53	6 ¼	M ½	13
54	17.20	54	6 ½	N ½	14
55	17.52	55	7 ¼	O	15
56	17.83	56	7 ½	P	16
57	18.15	57	8	P ½	17
58	18.47	58	8 ¼	Q ½	18
59	18.79	59	8 ¾	R	19
60	19.11	60	9	S	20
61	19.43	61	9 ½	S ½	21
62	19.74	62	10	T ½	22
63	20.06	63	10 ¼	U ½	23
64	20.38	64	10 ¾	V	24
65	20.70	65	11	W	25
66	21.02	66	11 ½	W ½	26
67	21.34	67	11 ¾	X ½	27
68		68	12 ¼	Z	28
69		69	12 ½	Z ½	29
70		70	13		30
71		71	13 ¼		31



Tabla de medidas de collares y pulseras

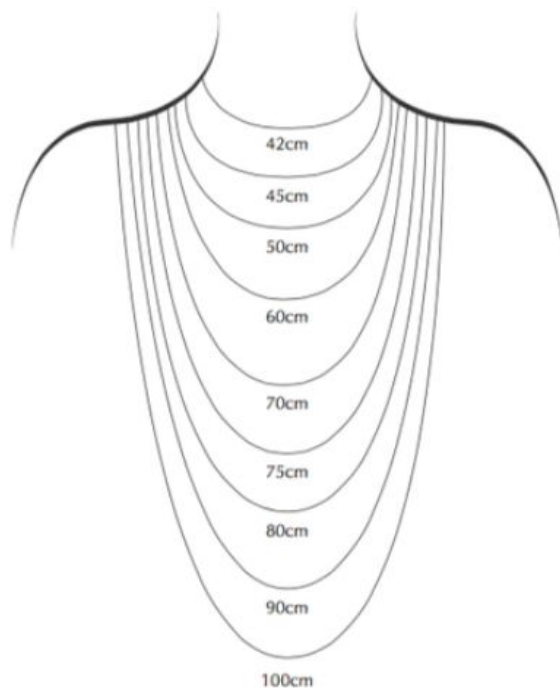

WOMEN	Wrist Size in CM	Size description
Extra Small	15 - 16 cm	suitable for very small wrist
Small	16.5 - 17 cm	fits small wrist
Medium	17 - 18 cm	standard size
Large	18 - 18.5 cm	for generous fitting

MEN	Wrist Size in CM	Size description
Medium	18 - 18.5 cm	fits a small men's wrist
Large	19 cm	standard size
Extra Large	19.5 - 20 cm	for generous fitting
Extra Extra Large	> 20 cm	for generous fitting

Recomendamos medir las pulseras y los collares utilizando **cm como unidad de medida preferida**.

- Mide siempre la circunferencia interna.
- Para conseguir mejores resultados en las subastas, céntrate en las tallas más comunes y estándar para hombre y mujer.
- Para una información completa sobre medidas de joyas, haz clic [aquí](#).



Calificación del estado



A.
Nuevo*

De nueva fabricación. Nunca se ha usado, se encuentra en perfectas condiciones y no se ha comprado previamente en Catawiki ni otras tiendas.



B.
Excelente estado

Señales de uso apenas perceptibles, de segunda mano y/o repulido por joyeros profesionales.

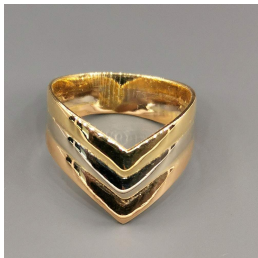

C
Muy buen estado

Algunas señales visibles de uso.



D.
Buen estado*

El artículo presenta varias señales de uso. Hay que describir e ilustrar en detalle todas las señales de uso.

***El experto decide si se aprueba para subasta o no.**



E
Estado aceptable*

Señales muy visibles de uso en el artículo, posible restauración y/o faltan piedras. Hay que describir e ilustrar en detalle todas las señales de uso.

***El experto decide si se aprueba para subasta o no.**



Pautas para las imágenes

Incluir buenas fotografías es clave para captar la atención de los compradores y asegurarse de que pujen por tu artículo.

Evidentemente, comprar online significa que los pujadores potenciales no tienen la oportunidad de ver el objeto en persona, por lo que aportar fotografías detalladas y de alta calidad es muy importante.



Fotografías

Para que nuestros expertos y pujadores se hagan una idea correcta del artículo, necesitamos un mínimo de 10 fotos de alta calidad que ofrezcan:

- una vista de 360 grados del artículo;
- primeros planos de detalles importantes, de acuerdo con las pautas de la página siguiente.



Pautas para las imágenes

Requisitos generales

- Sube **como mínimo 6 fotos** y **como máximo 12 fotos** del artículo para que podamos comprobar su autenticidad.
- El artículo entero tiene que estar **recto, centrado, completamente dentro del encuadre de la foto**.
- Las imágenes tienen que ser nítidas, no estar sobreexpuestas, han de reflejar los colores reales del artículo y no estar editadas a posteriori.
- Haz fotos desde **todos los ángulos (parte delantera, parte trasera y ambos lados**, así como el sello y/o contraste).
- Haz todas las fotos con luz natural sobre un **fondo neutro**. Plantéate la opción de comprar una caja blanca y soportes de joyería para conseguir un resultado profesional.
- **Evita autorretratos y manos desnudas**.
- Incluye una imagen de la **versión en papel del informe de laboratorio**.
- Las imágenes tienen que ser **fotos originales** y no imágenes sacadas de internet. Ten en cuenta que no puedes usar imágenes del vendedor anterior.

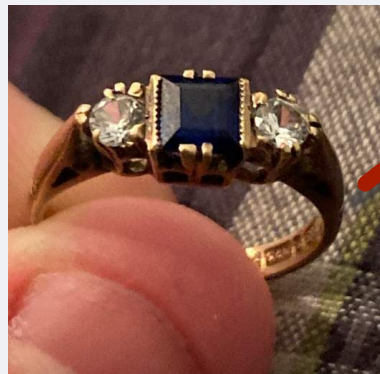
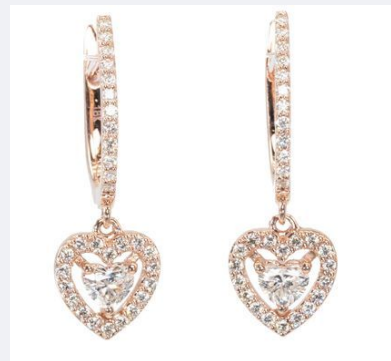
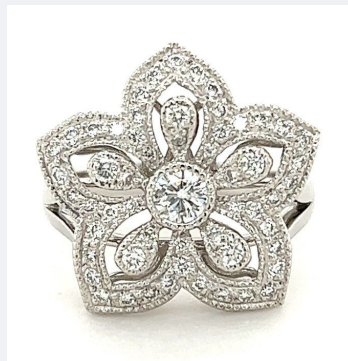

Pautas para las imágenes

Necesitamos al menos 6-8 fotos del artículo sobre un fondo blanco para poder comprobar su autenticidad. Incluye fotos de lo siguiente:

1. Parte delantera
2. Parte trasera
3. Lado (derecho)
4. Lado (izquierdo)
5. Contrastes o marcas del fabricante, si los hay
6. Vista desde arriba
7. Si corresponde, una imagen nítida o un escaneo del informe de laboratorio completo en papel, cuando lo haya

Restricciones:

- Puedes incluir una imagen con un joyero, pero solo si dicho joyero está incluido en el lote.
- No incluyas imágenes con otros objetos.
- No incluyas imágenes con etiquetas, textos, logos, etc.
- No se aceptan fotografías de archivo.
- Sin edición posterior, efectos de Photoshop, fotograma en fotograma ni otros efectos digitales.

Las imágenes son importantes para que expertos y pujadores se hagan una idea correcta del estado y la calidad de los artículos.

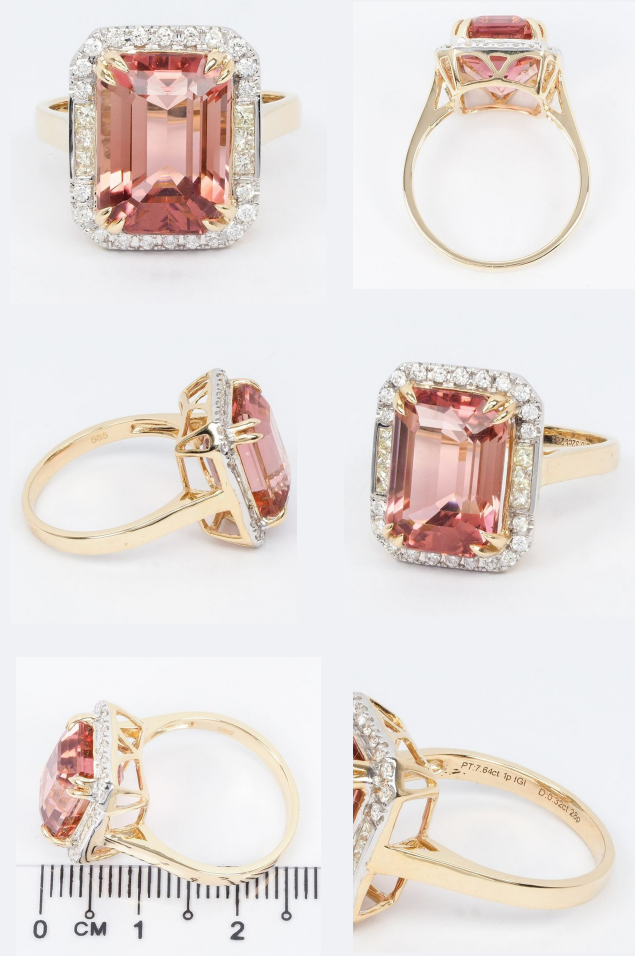

Pautas para las imágenes

Joyas de marca

Pedimos **al menos 6-8 fotos del artículo** para que podamos comprobar su autenticidad y estado.

Incluye fotos de lo siguiente:

1. Parte delantera
2. Parte trasera
3. Lado (izquierdo)
4. Lado (derecho)
5. Firma de la marca
6. Marca del fabricante
7. Contraste del metal
8. Número de serie

Si están disponibles o se piden:

1. Foto de **cierres y todas las guarniciones**
2. Foto del **embalaje y los accesorios** originales (caja, certificado de marca, etc.)
3. Foto de la **factura**, si la hay
4. **Certificado de autenticidad** de la marca

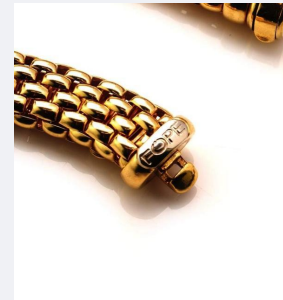
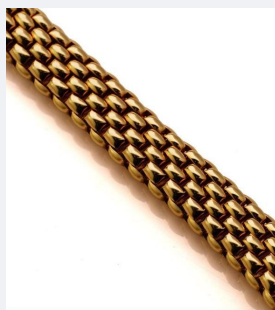
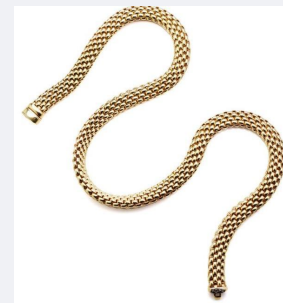

Gestión del precio de reserva

Los expertos de Catawiki seleccionan todos los artículos de joyería que se presentan en Catawiki, asegurándose de que se correspondan con la calidad real descrita por el vendedor. Además del control de calidad, los expertos tienen la responsabilidad de seleccionar y publicar artículos de joyería que tengan el potencial de venderse rápidamente en el transcurso de la subasta (por ejemplo, una semana).

Ten en cuenta que tenemos un espacio limitado en nuestras subastas semanales y no podemos garantizar que todos los objetos que se presenten se acepten y aparezcan anunciados si las posibilidades de una venta exitosa son muy bajas.

Por lo tanto, los expertos pueden pedir que se reduzca el precio de reserva en estos casos:

- **El precio de reserva inicial establecido por el vendedor tiene muy pocas posibilidades de éxito**, teniendo en cuenta artículos comparables subastados en el pasado y precios de venta previstos en función del material y el estilo.
- **Después de varios intentos, el objeto sigue sin venderse**. Ya no podemos asignar un lugar en nuestras subastas a objetos que repetidamente no se venden.

Reglas relativas al valor estimado

- Los artículos de joyería nuevos con un valor estimado inferior a 500 € solo se pueden aprobar sin precio de reserva.
- Los artículos de joyería de segunda mano, antiguos y vintage y de marca que tengan un valor estimado inferior a 300 € solo se pueden aprobar sin precio de reserva



Procedencia de los diamantes

La obtención ética y la transparencia en el comercio de los diamantes son muy importantes para Catawiki. Nuestra plataforma tiene como objetivo crear un espacio de compraventa fiable para nuestros usuarios, y creemos que el hecho de que los vendedores aporten garantías con respecto a la obtención de los diamantes que ofrecen es clave para lograr este objetivo.

Como tal, en Catawiki pedimos la cooperación de los vendedores para garantizar la procedencia de los diamantes engastados en joyas (en estado nuevo) que se ofrecen en nuestra plataforma y para asegurar que los diamantes no procedan de una zona en conflicto ni de cualquier otro país con una prohibición en cuanto a los diamantes.

También esperamos de nuestros vendedores que ofrezcan en nuestra plataforma únicamente diamantes que respeten el Proceso de Kimberley, ya que este desempeña un papel importante a la hora de prevenir el comercio de diamantes de zonas en conflicto y garantizar que los diamantes procedan de zonas libres de conflicto. Para más información sobre el Proceso de Kimberley, puedes visitar la web oficial [aquí](#).





catawiki

Thank *you.*